

# 小国町立病院外来診療体制

令和5年10月1日現在

| 診療科         | 午前<br>午後 | 受付          | 診察                                      | 診察室 | 月  | 火   | 水                                | 木                                | 金   |
|-------------|----------|-------------|---|-----|--|---|----------------------------------|----------------------------------|---|
| 内科          | 午前       | 8:00-11:30  | 9:00-12:00                              | 一診  | 山形大<br>川原(光)2・16・30日<br>高橋(諒)23日                   | 武田(卓)                                     | 伊藤院長                             | 李(宇)                             | 武田(卓)                                     |
|             | 午後       | 14:00-15:00 | 14:30-15:30                             | 一診  | 山形大<br>大滝(有)                                       | 山形大<br>槇(慶)                               | 山形大<br>秋葉(洋)                     | 李(宇)                             | 山形大<br>林(佑)                               |
| 小児科         | 午前       | 8:00-11:30  | 9:00-12:00                              |     | 山形大<br>江口(誠)2日<br>小林(信)16日<br>高橋(辰)23日<br>松本(航)30日 | 山形大<br>五十嵐(丈)3・10日<br>安孫子(優)<br>17・24・31日 | 山形大<br>松木(惇)4・18日<br>鈴木(康)11・25日 | 山形大<br>佐藤(裕)5・19日<br>目黒(亨)12・26日 | 山形大<br>中村(和)6・27日<br>松本(航)13日<br>江口(誠)20日 |
|             | 午後       | 13:30-14:30 | 13:30-15:00<br>(14:30まで待合室に<br>お越しください) |     |  |   |                                  |                                  |   |
| 整形外科        | 午前       | 8:00-11:30  | 9:00-12:00                              |     | 公立置賜総合<br>高橋(将)                                    |   |                                  | 公立置賜総合<br>村中(雄)                  |   |
| 眼科          | 午前       | 8:00-11:30  | 10:00-13:00                             |     |  | 山形大<br>富樫(敬)<br>(10/31は休診)                |                                  |                                  |   |
| 耳鼻<br>いんこう科 | 午後       | 12:30-16:00 | 13:30-16:30<br>(16:00まで待合室に<br>お越しください) |     | 山形大<br>野内(雄)2・30日<br>吉田(祥)16・23日                   |   | 山形大<br>後藤(崇)                     |                                  | 山形大<br>千葉(真)<br>(6日受付 15:30終)             |

外科、産婦人科は休診中です。

| 診療科                     | 午前<br>午後 | 受付          | 診察          | 月  | 火            | 水                              | 木                             | 金     | 土                     | 日祝 |
|-------------------------|----------|-------------|-------------|----|--------------|--------------------------------|-------------------------------|-------|-----------------------|----|
| 歯科<br>(予約制)<br>☎62-2513 | 午前       | 10:00-12:30 | 10:00-13:00 | 休診 | 飯田 俊也        | 飯田 俊也                          | 飯田 俊也                         | 飯田 俊也 | 飯田 俊也                 | 休診 |
|                         | 午後       | 14:00-17:30 | 14:00-18:00 |    | 新潟大<br>竹内(涼) | 新潟大<br>長谷部(大)<br>橋爪(孝)<br>※交代制 | 新潟大<br>新美(奏)<br>須田(大)<br>※交代制 |       | 飯田 俊也<br>(10/7・14は休診) |    |

口腔外科の先生もおりますので、お口の中のことを全般にご相談ください。

※外来診療体制は変更になる場合がありますので、電話で問い合わせてください

## 診療日変更等のお知らせ

|         |  |
|---------|--|
| 救急外来    | 10月29日(日) 診療制限<br>※癒しの園施設停電検査のため                     |
| 眼科      | 10月31日(火) 休診   |
| 耳鼻いんこう科 | 10月6日(金) 受付15:30終了                                   |
| 小児科     | 10月6日(金)・24日(火) 午後休診(町の乳幼児健診)<br>※乳幼児健診は変更の可能性があります。 |
| 歯科      | 10月7日(土)・14日(土) 休診                                   |

【10・11月の夜間の時間外救急】  
(午後7時～翌午前9時まで)  
10月6日(金)・11月10日(金)

※救急診療をご利用の場合、受診前に電話で連絡をお願いします。

令和6年度採用  
小国町職員募集  
看護師/薬剤師/介護支援専門員



随時採用  
会計年度任用職員募集  
看護助手/介護員(温身)



小国町立病院

http://www.ogunibyoin.jp/

小国町立病院

検索

〒999-1356 西置賜郡小国町大字あけぼの一丁目1番地

☎.0238(61)1111 FAX.0238(61)1115

歯科直通 0238(62)2513

# ほっと通信

小国町立病院

令和5年10月1日発行

第120号

私たちは 地域の方々とともに歩み 医療を通して 安心のある地域づくりに貢献します

発行：小国町立病院情報管理委員会

## いやしの園見学会 ～医療・福祉・介護を知ろう～

参加無料

申込不要



日時  
場所

10/14(土)  
9:15～12:00

同時開催！

小国町健康まつり

問合先：健康福祉課 地域保健担当  
☎0238-61-1000

場所：小国町立病院

オープニングイベント 9:15～9:55

PEAKとYuiによるキッズダンス



はたらくるま大集合 10:00～12:00

救急車と消防車とパトカーを展示

温身の郷見学ツアー 10:15～ / 11:15～

病院内正面玄関付近で受付  
バスによる送迎付き

医師ってどんな仕事？ 若手医師の体験談

10:30～ / 11:30～

講演後に白衣を着ての撮影会



一般展示&スタンプラリー

☆射的ゲーム

☆歯のクイズに挑戦しよう

☆正しく手を洗おう

☆訪問看護にあいべ♡

☆車イス・エアマット体験

☆調剤体験しませんか？

☆CT&骨密度装置紹介

☆健康相談コーナー

☆栄養相談コーナー



展示内容は変更になる場合がございます

# CT装置と骨密度測定装置 が新しくなりました

8月からCT装置と骨密度測定装置を新しい機器に入れ替えました。最新の技術を活用した画像を撮影することが可能になりました。また、あわせて検査室の移動も行いました。

## CT装置

新しいCT装置の特徴

- 低被ばく**
  - ✓ AI技術を活用した画像処理で高画質
  - ✓ 被ばく線量を抑え(以前と比較して50%程度低減)身体に優しい
  - ✓ 3次元立体画像表示で身体内部の構造や病変の広がりなどを詳細に撮影可能
- 高画質**
  - ✓ 広い範囲を短時間(以前と比較して30%程度の時間短縮)で撮影
  - ✓ 高速撮影により、患者さんの呼吸止めの負担や姿勢を保つのが困難な患者さんの負担を軽減
- 高速撮影**
  - ✓ 開口径が75cmと広く、体格の大きなかたも検査可能
- 開放的**



新しくなったCT装置。私たちが診断に最適な画像を撮影します！

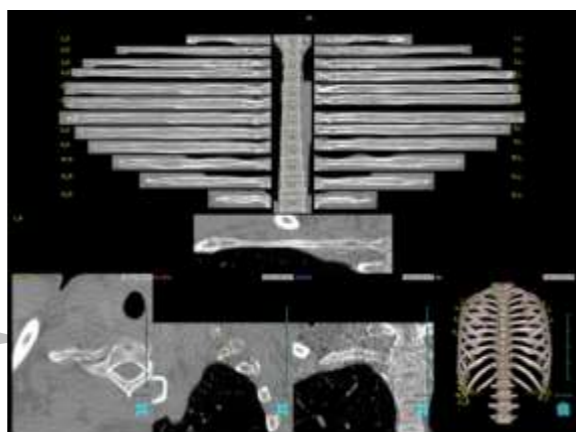

CTで撮影した画像を読み込むことで、肋骨、椎体を抽出し、体幹の骨を一覧で観察することができます。

## 骨密度測定装置

5分程度寝ていると検査が可能です。

### 骨粗しょう症は気づきにくい疾患

骨の新陳代謝のバランスの崩れによって骨がもろくなり、容易に骨折するようになるのが骨粗しょう症です。骨粗しょう症は基本的に症状がないまま進行する疾患です。

骨粗しょう症で骨折に気づかずに放置して、背中や腰が曲がったり、身長が縮んだりすることがあります。気になるかたは早めに検査を受けましょう。

健康診断で指摘を受けたかた、気になるかたはまずは当院医師にご相談ください。(結果を持参してください。)



新しくなった骨密度測定装置。腰椎と股関節を撮影し検査します。

## 令和5年度 インフルエンザワクチン接種

| 対象              | 開始日           | 予約の有・無   | 接種回数 | 診察室 | 料金/1回  | 助成等   |
|-----------------|---------------|--|------|-----|--------|---|
| 生後6カ月～<br>13歳未満 | 10/16<br>(月)～ | 完全予約制<br>☎61-1111<br>予約受付期間<br>10/2(月)～(土日祝日を除く)<br>予約受付時間 9:00～11:30<br>14:00～16:00 | 2回   | 小児科 | 3,000円 | 町から1回につき<br>2,000円の助成あり<br>(対象者には個別通知<br>があります) |
| 13歳以上<br>(中学生)  |               |  | 1回   |     |        |   |
| 高校生～<br>65歳未満   | 10/16<br>(月)～ | 予約不要<br>(随時実施)   | 1回   | 内科  | 4,000円 | 町から1,500円の助<br>成あり(対象者には個<br>別通知があります)          |
| 65歳以上           |               |  |      |     |        |   |

### 受付・持ち物等

- ◇ 小児のワクチン接種の時間は13:15～14:00です。当日、再来受付機で受付をしてください。(受付時間は13:00～13:30までです。13:30以降の受付は接種できない場合があります。)
- ◇ 小児は、母子手帳とお薬手帳、予診票を持参してください。
- ◇ 高校生以上のかたは、接種希望日(内科の受付時間)に、再来受付機で内科診察の受付をし、総合受付のスタッフに「インフルエンザワクチン接種希望」の旨をお申し出ください。
- ◇ 町から助成を受けるかたは、予診票が配布されますので、ボールペン等(鉛筆不可)で記載の上、持参してください。(助成なしのかたは、接種当日総合受付で予診票をお渡しします。)
- ◇ 新型コロナウイルスワクチンと同じ日の接種が可能です。

ワクチンの入荷状況によって、日程が変更になる場合があります。  
ワクチンがなくなり次第接種を終了します。

地域健康係から  
ご予約は  
お済みですか？

### ▼乳がん検診

- 毎週水曜日
- 10:00/10:30  
14:00/14:30

### ▼子宮がん検診

- 10/20(金) 9:00/9:30
- 11/10(金) 10:00/10:30
- 12/1(金)、12/15(金)

申込・問合せ ☎61-1111

※ 乳がん検診と同時実施できます。

## まちかど医療相談室

心や身体についてのさまざまな気がかりや問題を看護師などに相談できます。申込不要でどなたでも無料で参加できます。

- 開催時間: 毎週水曜日 13:30～15:00
- 場所: アスモ ほっとコーナー

| 開催日   | 対応職員           | お話しすること             |
|-------|----------------|---------------------|
| 10月4日 | 管理栄養士          | カルシウムのお話            |
| 11日   | 外来看護師          | 带状疱疹ワクチンについて        |
| 18日   | 社会福祉士          | マイナンバーカードの保険証利用について |
| 25日   | 臨床検査技師         | 尿の色でわかること           |
| 11月1日 | 訪問看護師          | 家でできる頭の体操           |
| 8日    | 理学療法士<br>作業療法士 | ゴムバンドを使った筋カトレーニング   |

※看護師は毎回参加します。内容は変更になる場合があります。