

小国町立病院外来診療体制

平成29年5月1日現在

診療科	午前 午後	受付	診察	診察室	月	火	水	木	金
内科	午前	8:00-11:30	9:00-12:00	一診	山形大 佐藤(大) 1・15・29日 鈴木(佑)8・22日	伊藤 宏	伊藤 宏	榎本 愛実	伊藤 宏 12日は休診
				二診	阿部院長	山形大 奥本(和)	阿部院長	阿部院長	榎本 愛実 ※検査終了後
	午後	14:00-15:00	14:30-15:30	一診	伊藤 宏	伊藤 宏 (予約のみ)		榎本 愛実	榎本 愛実
				二診	山形大 作田(和) 8日は休診	山形大 奥本(和)	榎本 愛実	山形大 豊島(拓)11日 須貝(孝)25日	
小児科	午前	8:00-11:30	9:00-12:00		山形大 石垣(隆)1・22日 鈴木(康)8日 安孫子(雅)15日 橋本(多)29日	山形大 安孫子(優) 2・16・30日 松木(博)9・23日	山形大 横山(淳)10・24日 松内(祥)17・31日	山形大 佐藤(誠)11・18日 目黒(亨)25日	山形大 石垣(隆)12・26日 中村(和)19日
	午後	13:30-14:30	13:30-15:00 (14:30まで待合室 にお越しください)						
整形外科	午前	8:00-11:30	9:00-12:00			山形大 根本(信)	山形大 赤羽(武) 17・31日		山形大 大木(弘)
産婦人科	午前	8:00-11:30	9:00-12:00						山形大 出井(麗)12日 西村(杏)19日 鈴木(百)26日
外科	午前	8:00-11:30	9:00-12:00		山形大 山賀(亮)1・15・29日 柴田(健)8・22日				
	午後	13:30-15:00	14:00-15:30			櫻井 文明	櫻井 文明	櫻井 文明 18日は休診	
眼科	午前	8:00-12:30	10:00-13:00						
	午後	13:30-15:00	14:00-15:30 (15:00まで待合室 にお越しください)			山形大 今野(伸)			
耳鼻 いんこう科	午後	12:30-16:30 (月曜は16:00で 受付終了)	13:30-17:00 (月曜は16:00まで お越しください)		山形大 川合(唯)		山形大 杉山(元) 10・17・24日 川合(唯)31日		山形大 中島(小)

診療科	午前 午後	受付	診察	月	火	水	木	金	土	日祝
歯科 (予約制) ☎62-2513	午前	10:00-12:30	10:00-13:00	休診	飯田 俊也	飯田 俊也	飯田 俊也	飯田 俊也	飯田 俊也	休診
	午後	14:00-18:00	14:00-18:30		新潟大 濃野(要)2・16日 渡辺(真)毎週	新潟大 金丸(祥)10・24日 片桐(渉)17・31日	新潟大 長谷部(大)11・18日 櫻井(奈)25日			

予防歯科や口腔外科の先生もおられますので、お口の中のこと全般にご相談ください

※外来診療体制は変更になる場合がありますので、電話で問い合わせてください。

診療日変更等のお知らせ

内科	作田医師	5月8日(月) 午後休診 ※他医師の代診あり	外科	5月18日(木) 休診
	伊藤医師	5月12日(金) 休診	小児科	5月26日(金) 午後休診 (町の乳幼児健診のため)



小国町立病院

http://www.ogunibyoin.jp/

小国町立病院

検索

〒999-1356 西置賜郡小国町大字あけぼの一丁目1番地

☎.0238(61)1111 FAX.0238(61)1115

歯科直通 0238(62)2513

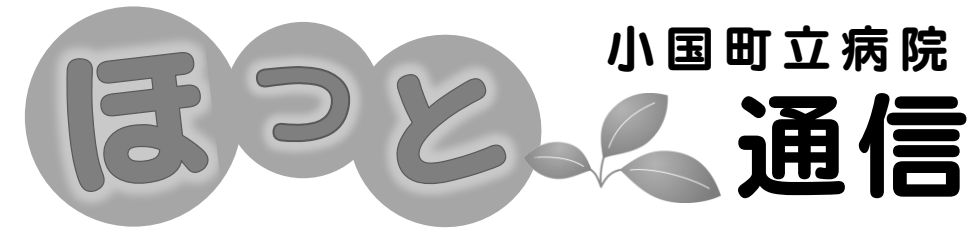

小国町立病院

通信

平成29年5月1日発行

第43号

発行：小国町立病院情報管理委員会

私たちは 地域の方々とともに歩み 医療を通して 安心のある地域づくりに貢献します

大型連休中の一般外来診療について

町立病院の4、5月大型連休中における一般外来診療は次のとおりになります。
なお、急患については、一般外来の休診日であっても診療いたしますので(歯科は除く)、受診してください。

	4月		5月									
	29 (土)	30 (日)	1 (月)	2 (火)	3 (水)	4 (木)	5 (金)	6 (土)	7 (日)	8 (月)	9 (火)	
内科	休診		診療			休診					診療	
歯科	休診		診療		休診			診療	休診		診療	

【 歯科の急患について 】

置賜地区にある三つの歯科医師会が休日歯科診療を輪番制で行っています。歯科の急患については、各歯科医院に電話でお問い合わせの上、受診してください。
診療受付時間：各日とも9:00~15:00

休日に診療する歯科医院

日付	地区	担当歯科医院	電話番号
4月29日(土)	米沢	村山歯科医院	0238-23-8640
4月30日(日)	南陽	高橋歯科医院	0238-47-6222
5月3日(水)	長井	松下歯科医院	0238-87-0878
5月4日(木)	南陽	さくら歯科クリニック	0238-27-8241
5月5日(金)	米沢	ながまち歯科医院	0238-22-5118

平成29年度新採職員紹介

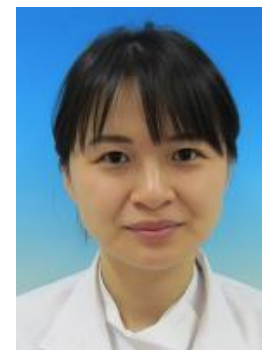

医師
えのもと まなみ
榎本 愛実

今先生(内科)の異動に伴い、4月3日より榎本先生が着任され、診療にあたられています。

メッセージ：

こんにちは。4月より赴任しました榎本愛実と申します。出身は鶴岡市で、山形大学を卒業しました。
置賜地方にはほとんど来たことがありませんでしたが、小国町は自然がとても美しいと感じました。こちらでの暮らしが楽しみです。皆様にはご迷惑をお掛けすることもあるかと思いますが、頑張りしますのでよろしくお願いいたします。



リハビリテーション科

理学療法士
さいとう せいや
齋藤 成也

メッセージ：

この度、小国町立病院に勤務することになりました齋藤成也です。地元である小国町の医療・福祉に携わることができ、大変嬉しく思っています。今後ともよろしくお願いいたします。

内科の豊島拓医師から『急性心筋梗塞』に関するお話しです。

急性心筋梗塞のお話

急性心筋梗塞とは心臓の筋肉に栄養を送る“**冠動脈**”が血のかたまりやプラーク（血管の壁についたゴミのようなもの）によって狭くなったり、つまったりすることで、その先の筋肉に栄養が届かなくなり、心臓の筋肉が壊死してしまう病気です。

急性心筋梗塞になると胸が締め付けられるような痛みを感じたり、呼吸が苦しくなったりすることが多いですが、中には胸の症状がなく、肩や腕がしびれる、歯が痛い、吐き気がするなどの症状しか自覚しない人もいます。

急性心筋梗塞になりやすいのは、冠動脈に**動脈硬化**（血管がもろく、狭く、硬くなり、ポロポロな状態）がある人です。動脈硬化は**高血圧**、**脂質異常症**、**糖尿病**などの持病のある人や、**喫煙者**に起こりやすいと言われています。

心筋梗塞の治療には、**血液をサラサラにする薬**の内服、つまった血管を風船やステントと呼ばれる金属の筒で広げる**カテーテル治療**、血管のつまった部分を飛び越えて新しい血管をつなぐ心臓の**バイパス手術**などがあります。

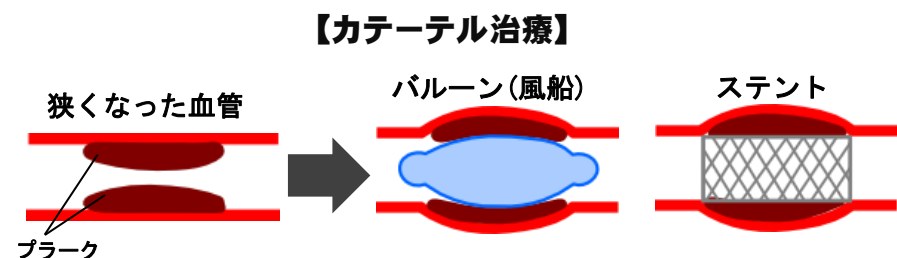

急性心筋梗塞が起こると心臓の筋肉が破裂したり、突然命に関わる不整脈がでたりすることがあります。病院にたどり着く前にそのような状態になると、救命は非常に困難で、今でも心筋梗塞は突然死の主要な原因の一つに挙げられます。また、幸い病院にたどり着いて適切な治療を受けられたとしても、一度壊死した心臓の筋肉の働きは元に戻らず、心臓の動きが弱くなり、元気に過ごせなくなる場合もあります。

日頃から健診を受けたり食生活に気を付けたりすることで心筋梗塞を予防し、健康な生活を送りましょう。



内科外来 木曜日午後担当
としま たく
豊島 拓 医師

急性心筋梗塞

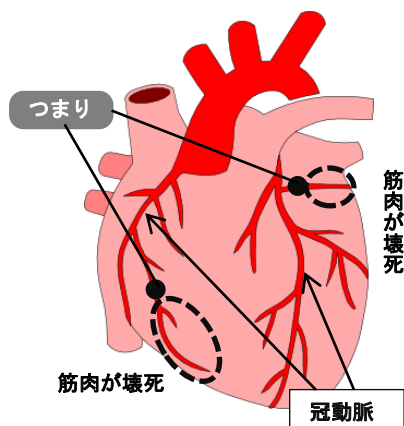

【バイパス手術】

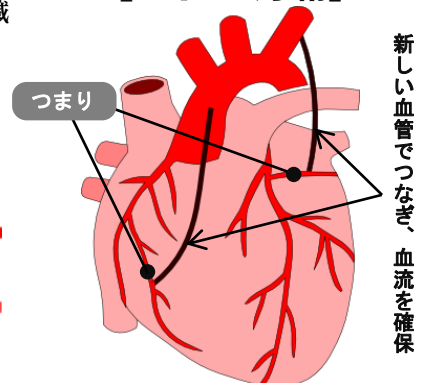

社会福祉法人
小国町社会福祉協議会

私たちの住む地域ではどのように医療、介護、福祉の連携が図られているのか。様々な視点から「地域医療連携の今とこれから」をシリーズで紹介しています。

社会福祉協議会は、人びとが住み慣れた地域で安心して生活することができるよう、様々な福祉支援を行う組織です。

小国町社会福祉協議会では、地域福祉活動の拠点として独自のネットワークを活かして、様々なかたちで福祉活動を行っています。具体的な活動や医療との連携について、局長補佐の伊藤征義さんにお話をうかがいました。

小国町社会福祉協議会では、「誰もが安心して暮らせる福祉のまちづくり」を目指して、いろいろな事業に取り組んでいます。特に、医療、保健分野と関わりの深い事業として次の2つがあります。

おぐに社協指定居宅介護支援事業

ケアマネジャー3人体制で居宅介護支援を行なっています。利用者、家族等の状況を確認し、ケアプランを作成し、必要に応じてサービス提供機関、主治医や医療機関、その他の関係機関から情報や意見をいただき、在宅生活の継続と質の向上を目指しています。

また、入退院時には医療機関との間で情報の共有化を図り、在宅復帰後も継続した支援が受けられるよう調整を行っています。

おぐに社協ホームヘルプサービス

ホームヘルパー10人体制でホームヘルプサービスを行なっています。ケアマネジャーが作成したサービス計画に沿って、在宅における入浴、排泄などの身体介護や掃除、調理などの生活援助のサービスを提供しています。

利用者のほとんどは、訪問看護等の在宅医療サービスを併用していることから、医療機関との連携を密にしながら、より良い支援につなげています。

地域福祉、医療、介護の密接な関わりの中、私たちは今後も様々なかたちで、みなさんの安心を支えていきます。

※シリーズ「地域医療連携の今とこれから」は、今回が最終回となります。



【提供している主な事業】

- ◆ 地域福祉事業
- ◆ 在宅福祉事業
- ◆ 自立支援事業
- ◆ ボランティア支援、育成
- ◆ 福祉団体活動支援事業



私たちホームヘルパーが支援します